

HÖNNUNARFORSENDUR

BYGGINGAREGLUGERD NR. 112:2012
VATNSLAGNIR ÍST 67:2013
FRÁRENNISLAGNIR ÍST 68:2013
HITALAGNIR ÍST 69:2002
ÍST EN 442:2015

SKAMMSTAFANIR

GN	GÓLFNIDURFALL ÁN GEGNUMRENNISLI
GN+HL	GÓLFNIDURFALL MEÐ GEGNUMRENNISLI FRÁ HANDLAUG
GN+SV	GÓLFNIDURFALL MEÐ GEGNUMRENNISLI FRÁ SKOLVASK
HL	HANDLAUG
SV	SKOLVASKUR
RV	RÆSTIVASKUR
EV	ELDHÚSVASKUR
VS	VATNSSALERNI
SB	STEYPIBÆÐ
BK	BADKAR
PS	PVAGSKÁL
PV	PVOTTAVÉL
PN	PAKNIDURFALL
SN	SVALANIDURFALL
NF	NIDURFALL Í LÖÐ
TM	TENGMÖGULEIKI
HR	HREINSISTÚTUR
FR	TENGIKÓTI Á REGNVATNSLÖGNUM
FS	TENGIKÓTI Á SKÖLPLÖGNUM
RK	RENNISLISKÓTI

TEIKNITÁKN

	HITAMÆLIR
	PRÝSTIMÆLIR
	STOPPLOKki (OPIN)
	STOPPLOKki (LOKKAÐUR)
	EINSTREYMSLOKki
	ÖRYGGISLOKki
	RENNISLI MÆLIR
	DEILA
	SÍA
	SJÁLFRVIRK LOFTSKILJA
	TÆMING
	AFFALL
	PRÝSJUAFNARI
	MÓTPKYSTILOKki
	STRENGLOKki
	MÓTORKLOKki
	PRÍVÆGULOKAR
	SEGULLOKAR
	FORHITARI

FRÁVEITULÖGN	_____
FRAMRÁS HITAKERFI	_____
BAKRÁS HITAKERFI	-----
HEITT NEYSLUVATN	-----
KALT NEYSLUVATN	_____
HRINGRÁS HEITT VATN	-----
STÝRISTRENGUR	-----

KERFISNÚMUR OG KERFISHEITI

KERFISNÚMUR	KERFI
1	HITAKERFI
2	NEYSLUVATNSKERFI
3	LOFTRÆSIKERFI
4	SNJÓBRÆDSLUKERFI
5	FRÁVEITUKERFI
6	VATNSÚDAKERFI
7	KÆLI- OG GASKERFI

ÚTSKYRING KERFISNÚMERA OG MERKING ÍHLUTA

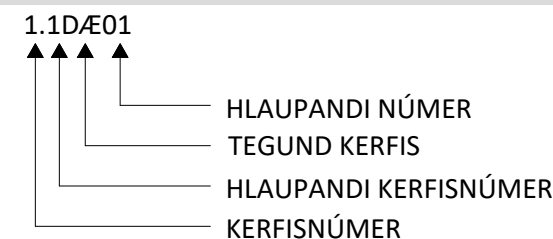

FRÁRENNISLAGNIR

ALLAR LAGNIR INNHÁSS SKULU VERA ÚR POLYPROPYLEN (PP) OG SKULU LAGNIR OG TENGISTYKKI VERA FRÁ SAMA FRAMLEIÐANDA

NOTA SKAL EINANGRUN/ÁDRAG Á ALLAR FRÁRENNISLAGNIR SEM FARA INN Í LÉTTA VEGGI. ALLAR LÁRÉTTAR LAGNIR SKULU VERA MEÐ A.M.K. 20 % HALLA

FARA SKAL EFTIR FYRIRMÆLUM FRAMLEIÐANDA VARDANDI FESTINGAR, BÆÐI HVAD VARDAR ALMENNAR FESTINGAR OG HLJÓÐEINANGRADAR FESTINGAR. ALLAR FESTINGAR SKULU VERA MEÐ GÜMMIHRINGJUM.

MILLI PLATNA (GÓLFA) SKAL VERA A.M.K. EIN BURÐARFESTING OG EIN HLJÓÐEINANGRUD FESTING

ÞAR SEM LAGNIR FARA Á MILLI BRUNAHÓLFA SKAL KOMA FYRIR ÞAR TIL GERÐUM BRUNAKRAGA

NEYSLUVATNSLAGNIR

NOTA SKAL FORHITARA TIL AD HÁMARKA HITASTIG Á HEITU NEYSLUVATNI, HITASTIG MÁ EKKI FARA YFIR 60°C

VIÐ ÖLL HREINLÆTISTÆKI SKULU VERA STOPPKRANAR.

ÖLL HREINLÆTISTÆKI SKULU UPPFYLLA KRÖFUR SEM GERÐAR ERU TIL HREINLÆTISTÆKJA Í FLOKKI 1 (LAB-/-= 20 DB(A))

ALLAR LAGNIR LIGGJA VIÐ LOFT, Á VEGGIUM EDA Í LÉTTUM INNVEGGJUM

LAGNIR SKULU VERA ÁLPEX LAGNIR SAMKVÆMT DIN 1988. SÝNILEGAR LAGNIR SKULU VERA PUNNVEGGJA RYDFRÍAR LAGNIR. TENGISTYKKI SKULU VERA AF SAMA UPPRUNA OG LAGNIR. HLÚÐARRÖR SKULU VERA ÚR POLYETHYLEN (PE).

PRÝSTIPRÓFA SKAL ALLAR LAGNIR MEÐ 1,5 x VINNUPRÝSTING EDA MINNST 15 bar OG SKAL ÞAÐ GERT SAMKVÆMT FORSKRIFT FRAMLEIÐANDA LAGNANNA.

GERA SKAL RÁÐSTAFANIR VARDANDI HLJÓÐBURÐ FRÁ LÖGNUM YFIR Í BYGGINGAHLUTA.

EINANGRA SKAL LAGNIR MEÐ ÖBRENNALEGGRI EINANGRUN OG SKAL EFNISPYKKT Á EINANGRUN VERA EFTIRFARANDI:

LAGNIR < DN50 20 mm PYKK EINANGRUN
LAGNIR > DN50 30 mm PYKK EINANGRUN

ÞAR SEM VIÐ Á SKAL FESTA LAGNIR MEÐ FESTITEINUM Í STEYPU EDA BURÐARBITA, EN Í LÉTTUM INNVEGGJUM SKAL FESTA LAGNIR VIÐ STÖÐIR.

FJARLÆGÐ MILLI UPPHENGJA MÁ EKKI VERA MEIRI EN 0,7 m FYRIR DN20, 0,95 m FYRIR DN32, SJÁ ANNARS LEIÐBEININGAR FRAMLEIÐANDA.

SLÖKKVILAGNIR (BRUNASLÖNGUR)

LAGNIR SKULU VERA RYFRÍAR ÞUNNVEGGJA STÁLLAGNIR. TENGISTYKKI SKULU VERA AF SAMA UPPRUNA OG LAGNIR.

PRÝSTIPRÓFA SKAL ALLAR LAGNIR MEÐ 1,5 x VINNUPRÝSTING EDA MINNST 15 bar OG SKAL ÞAÐ GERT SAMKVÆMT FORSKRIFT FRAMLEIÐANDA LAGNANNA.

HITALAGNIR

LAGNIR SKULU VERA SVÖRT STÁLROÐR SAMKVÆMT DIN 2440. TENGISTYKKI SKULU VERA SAMKVÆMT DIN 2950 OG AF SAMA UPPRUNA OG LAGNIR.

PRÝSTIPRÓFA SKAL ALLAR LAGNIR MEÐ 6,0 bar VATNSPRÝSTINGI SEM SKAL STANDA Í 24 kst. OG SKAL YFIRFARA ALLAR TENGINGAR MEÐ SJÓNSKOÐUN.

EINANGRA SKAL LAGNIR OG TENGISTYKKI MEÐ 15 mm ÖBRENNALEGGRI EINANGRUN T.D STEINULLARHÓLKUM MEÐ ÁFÖSTUM TREFJASTYRKTUM ÁLDÚK.

SÝNILEGAR LAGNIR Á VEGGIUM ERU ÁN EINANGRUNAR.

ALLAR LAGNIR UNDIR LOFTUM SKULU HENGÐAR Í ÞAR TIL GERÐAR BAULUR EDA RÖLUR. LAGNIR UTAN Á VEGGIUM SKULU FESTAR Í MÁLMFESTINGAR ÞÉTT VIÐ VEGG OG SKULU FESTINGAR ALLAR VERA AF SÖMU GERÐ.

MESTA FJARLÆGÐ MILLI UPPHENGJA ER 2 m.

OFNAR

OFNAR SKULU VERA STÁLOFNAR AF VIÐURKENNDRI GERÐ OG SKULU AFKÖST OFNANNA VERA Í SAMRÆMI VIÐ ÍST EN 442. MIÐAÐ ER VIÐ STÁLOFNA OG SKULU ÞEIR VERA PRÝSTIPRÓFAÐIR MEÐ 8 BAR PRÝSTINGI. OFNARNIR SKULU VERA FULLMÁLADIR Í HVÍTUM LIT. Á ALLA OFNA KOMI SJÁLFRVIRKUR OFNLOKI, LOFTSKRÚFA OG STILLITÉ. ALLAR LOFTSKRÚFUR SKULU ÞANNIG GERÐAR AD AÐEINS MEGI OPNA ÞÆR MEÐ LYKLI. HÆÐ OFNA YFIR FRÁGENGNU GÓLFI SKAL ALMENNT VERA 100 MM.

HITABLÁSARAR (KERFISLÝSING)

HITABLÁSARA SKULU VERA MEÐ STÁLELEMENTUM.

VIÐ HVERN HITABLÁSARA SKAL KOMID FYRIR VATNSHITASTÝRÐUM LOKA, VAXLOKA ÁSAMT STILLITÉ TIL AD TAKMARKA RENNSLI Í GEGNUM BLÁSARA.

VIRKNI STÝRINGA VERÐUR ÞANNIG AD HITANEMI Á VEGG STÝRIR VAXLOKA (HÆGT VERÐUR AD TENGJA FLEIRI EN EINN BLÁSARA VIÐ HVERN HITANEMA, SVÆÐISSKIPTA) VIÐ HVERN BLÁSARA SKAL KOMA FYRIR HRADASTÝRINGU AD HÆGT VERÐI AD STILLA HRADA Á HVERJUM BLÁSARA FYRIR SIG.

PEGAR BLÁSARI ER RÆSTUR OPNAST VAXLOKAR OG BLÁSARAR FARA Í GANG, PEGAR HITASTIGI HEFUR VERIÐ NÁÐ LOKA VAXLOKAR FYRIR RENNSLI.

OFNASKRÁ Δt=40 °C

Ofn nr.	Gerð	Hæð [mm]	Lengd [mm]	Afköst [W]	Ofnlokar	A	B	C	D
101	Panel 11	600	600	416	Bakrásarloki	C	-	D	
102	Panel 11	600	600	416	Bakrásarloki	C	-	D	
103	Panel 22	600	1800	2351	Bakrásarloki	A	-	B	
104	Panel 21	600	1000	1019	Framrásarloki	C	-	D	
105	Panel 11	600	600	416	Bakrásarloki	A	-	B	
106	Panel 11	600	600	416	Bakrásarloki	C	-	D	
201	Panel 22	600	1400	1828	Framrásarloki	A	-	B	
202	Panel 11	600	600	416	Bakrásarloki	C	-	D	
203	Panel 22	600	1400	1828	Framrásarloki	C	-	D	
204	Panel 22	600	1400	1828	Framrásarloki	C	-	B	
205	Panel 22	600	1400	1828	Framrásarloki	C	-	B	
206	Panel 22	600	1400	1828	Framrásarloki	A	-	B	
207	Panel 22	600	1400	1828	Framrásarloki	A	-	D	
208	Panel 22	600	1400	1828	Framrásarloki	A	-	D	

HEILDAR AFKÖST [W] 18251

BORGARHELLA 27

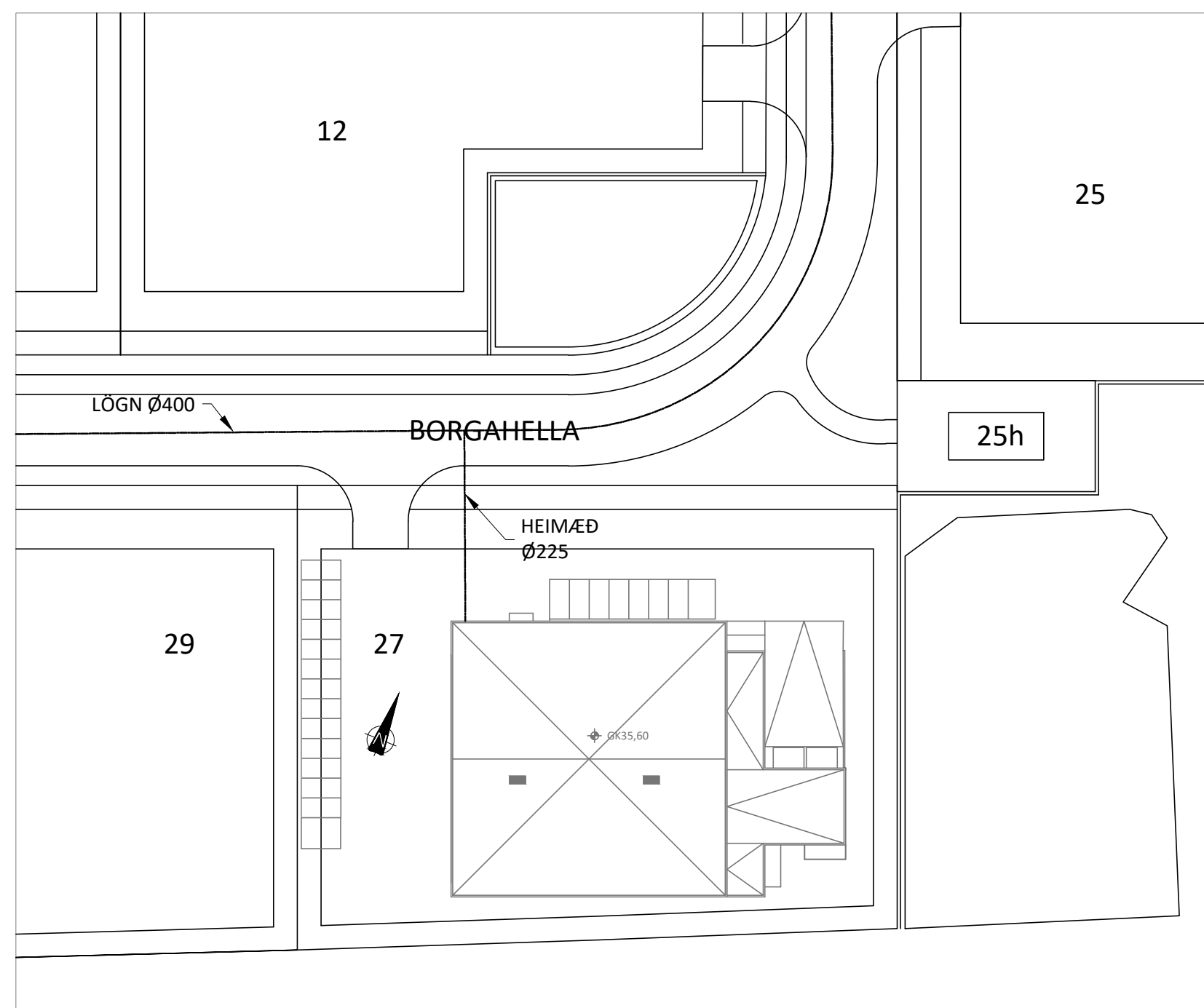

AFSTÖÐUMYND

ÁRITUN BYGGINGARFULLTRÚA

Jón M. Halldórsson 091162-3509

ÁRITUN HÖNNUNARSTJÓRA: KT.
SÉRUPPRÁTTUR Í SAMRÆMI VIÐ GILDANDI ADALUPPRÁTT.
VERKNR: BORGARHELLA 27 DAGS.ÚTG: 17.08.22

ÚTGÁFUFRILL

ÚTG. DAGS. LÝSING

KVARÐI ehf
Tækní- og ráðgjafarþjónusta
Nethyl 2E, 110 Reykjavík
Sími: 851 1213
Netfang: gummi@ktr.is

BORGARHELLA 27

HAFNARFIRDI

HITA- OG ÞRIFAKERFI
ALMENNAR SKÝRINGAR
AFSTÖÐUMYND

SAMPYKKT KT.

HÖNNUÐUR NETFANG YFIRFARIÐ DAGS. SAMP.
GP gummi@ktr.is PSS 18.07.23

MKV. (A1) VERKNÚMUR TEIKN. NR. BR.ÚTG.

- 22019 2-0000

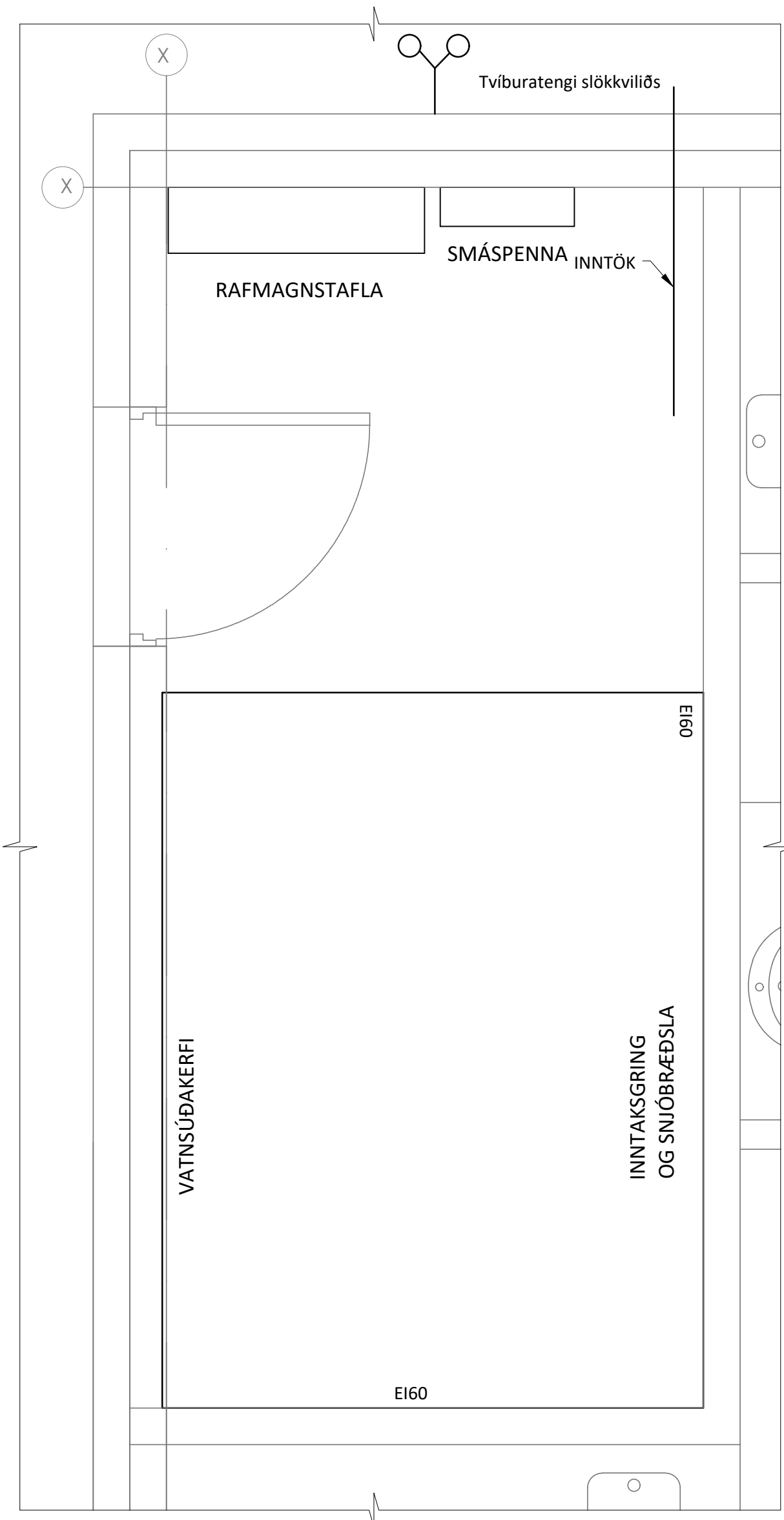

INNTAKSGRIND

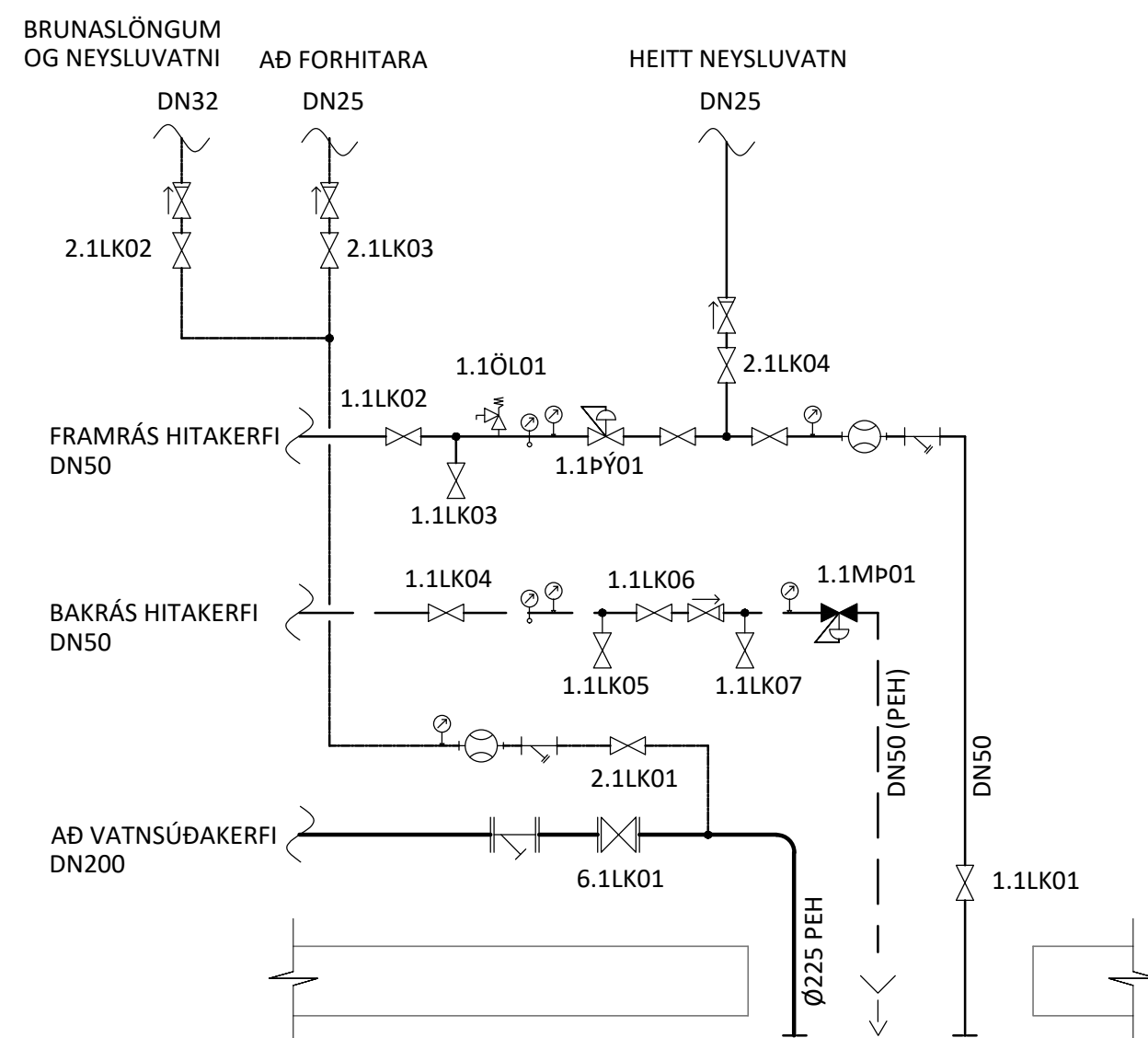

KERFISMYND FYRIR NEYSLUVATNSKERFI AVTQ LOKA (KERFI 2.1)

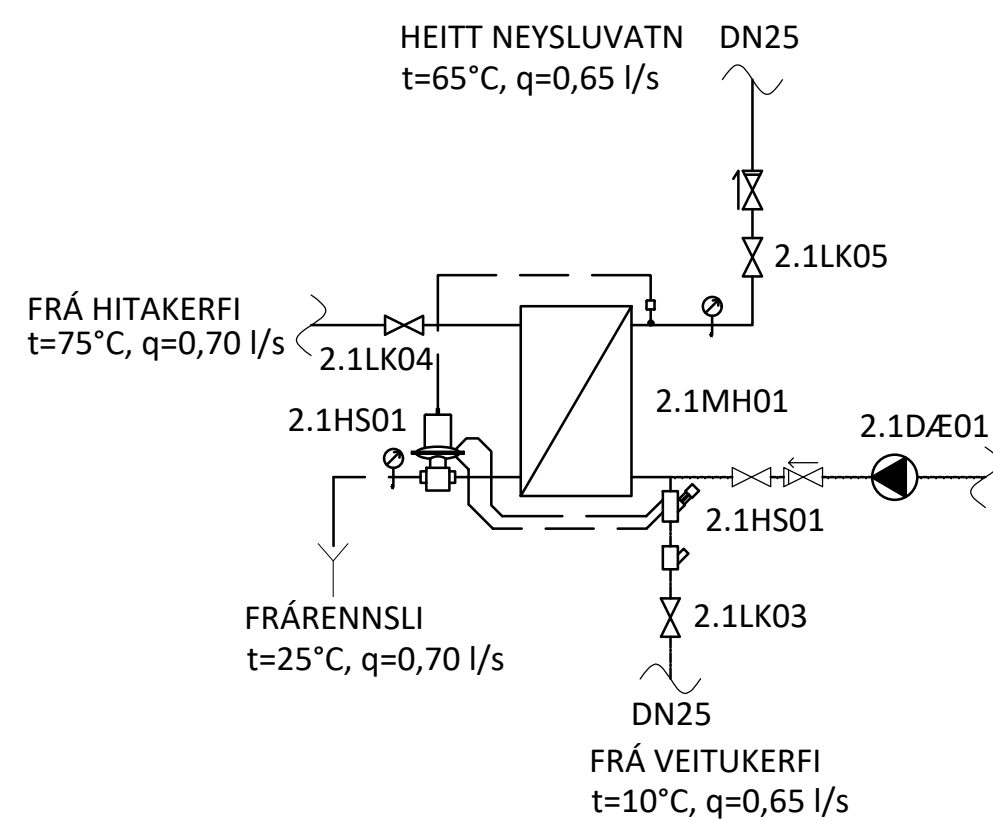

TÆKJALISTI - KERFI 2

NR.	TÆKI	HLUTVERK / LÝSING	STÆRÐ / AFKÖST
2.1LK03	STOPPLOKI	LOKAR FYRIR KALT AÐ NEYSLUV. FORHITARA	DN25
2.1LK02	STOPPLOKI	LOKAR FYRIR HEITT AÐ NEYSLUV. FORHITARA	DN25
2.1LK06	STOPPLOKI	LOKAR FYRIR HEITT NEYSLUVATN	DN25
2.1HS01	HITA- OG PRÝSTIÞÝRÐUR LOKI	t.d AVTQ	DN20
2.1DÆ01	PREPASTYRÐ HRINGRÁSARDELA	HRINGRÁS Á HEITU VATNI	q=0,1 l/s @ 1,5 mVs
2.1MH01	MILLIHITARI	HITAR UPP NEYSLUVATN	150 kW, q=0,70 l/s VIÐ 75/25°C - q=0,65 VIÐ 60/10°C, MESTA LEYFILEGA ÞRÝSTIFALL 20 kPa

TÆKJALISTI - KERFI 1 & 2

NR.	TÆKI	HLUTVERK / LÝSING	STÆRÐ / AFKÖST
6.1LK01	STOPPLOKI	LOKAR FYRIR VATNSINNTAK VATNSÚÐAKERFIS	DN200 - q=75,00 l/s
1.1LK01	STOPPLOKI	LOKAR FYRIR HEITAVATNSINNTAK	DN40 - q=1,35 l/s
2.1LK01	STOPPLOKI	LOKAR FYRIR KALDAVATNSINNTAK	DN40 - q=1,06 l/s
2.1LK02	STOPPLOKI	LOKAR FYRIR KALT NEYSLUVATN	DN32
2.1LK03	STOPPLOKI	LOKAR FYRIR KALT AÐ NEYSLUV. FORHITARA	DN25
2.1LK04	STOPPLOKI	LOKAR FYRIR HEITT AÐ NEYSLUV. FORHITARA	DN25
2.1LK05	STOPPLOKI	LOKAR FYRIR HEITT NEYSLUVATN	DN25
1.1LK02	STOPPLOKI	LOKAR FYRIR FRAMRÁS HITAKERFIS	DN50
1.1LK03	STOPPLOKI	LOKAR FYRIR INNSPÝTINGU Á SNJÓBRÆÐSLU	DN15
1.1LK04	STOPPLOKI	LOKAR FYRIR BAKRÁS HITAKERFIS	DN50
1.1LK05	STOPPLOKI	LOKAR FYRIR FRAMRÁS SNJÓBRÆÐSLU	DN50
1.1LK06	STOPPLOKI	LOKAR FYRIR FRAMHJÁHLAUP SNJÓBRÆÐSLU	DN50
1.1LK07	STOPPLOKI	LOKAR FYRIR BAKRÁS SNJÓBRÆÐSLU	DN50
1.1PÝ01	ÞRÝSTJAFNARI	ÞRÝSTJAFNAR HITAKERFI	REIKNAD Kv = 5,6 m³/klst JAFNGILDIR q=1,10 l/s VIÐ 50 kPa STILLISVIÐ 0,3-2,0 bar
1.1MP01	MÓTÞRÝSTILOKI	VIÐHELDUR ÞRÝSTINGI Á HITAKERFI	REIKNAD Kv = 2,80 m³/klst JAFNGILDIR q=1,10 l/s VIÐ 200 kPa STILLISVIÐ 1-5 bar
1.1ÖL01	ÖRYGGISLOKI	OPNAR VIÐ HÁANN ÞRÝSTING	3 bar

HITABLÁSARI (1.1HBxx)

HITABLÁSARAR SKULU VERA MED STÁLELEMENTUM. HITASTIG STÝRIST EFTIR VATNSHITASTÝRÐUR LOKA, KOMA SKAL FYRIR STILLILOKA TIL AÐ TAKMARKA RENNSLI Í GEGNUM BLÁSARA. VALKVÆTT ER AÐ KOMA FYRIR SEGULLOKA Á BLÁSARA, SEGULLOKI SKAL TENGJAST VIÐ HITANEMA Á VEGG SEM OPNAR/LOKAR EFTIR ÓSKGIDLI HITANEMANS.

HEITI	AFKÖST	HLJÓÐSTIG	FJÖLDI
1.1HB01	19 kW	<35 dBA	9 STK
1.1LH01	15kW	<35 dBA	4 STK

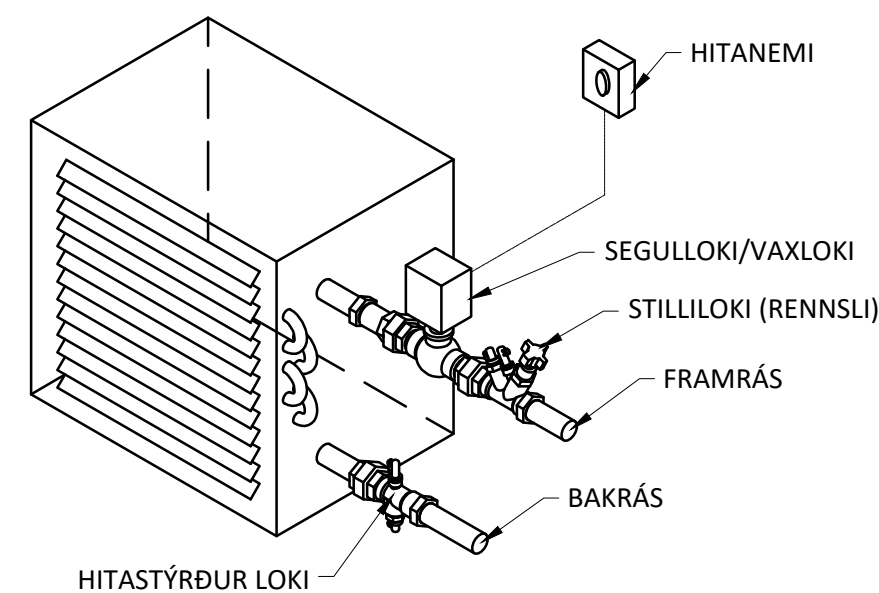

Jón M. Halldórsson 091162-3509
 ÁRITUN HÖNNUNARSTJÓRA: KT.
 SÉRUPPRÁTTUR Í SAMRÆMI VIÐ GILDANDI ABALUPPRÁTT.
 VERKNR: BORGARHELLA 27 DAGS.ÚTG: 17.08.22

ÚTGÁFUERILL
 ÚTG. DAGS. LÝSING

Jón M. Halldórsson 091162-3509
ÁRITUN HÖNNUNARSTJÓRA: KT.
SÉRUPPRÁTTUR Í SAMRÆMI VIÐ GILDANDI AÐALUPPRÁTT.
VERKNR: Borgarhella 27 DAGS.ÚTG: 03.10.2022

ÚTGÁFUERILL

ÚTG. DAGS. LYSING

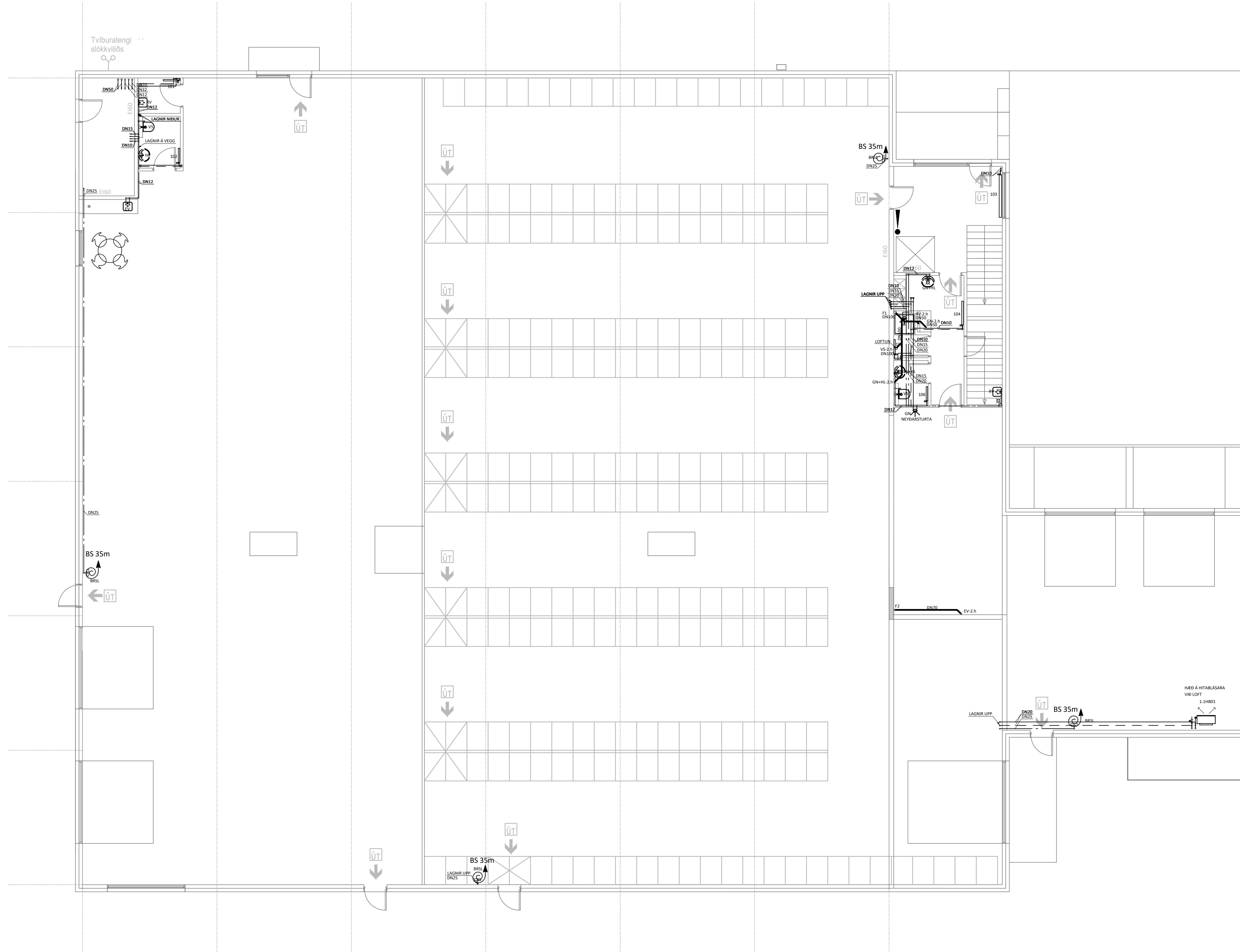

LYKILMYND

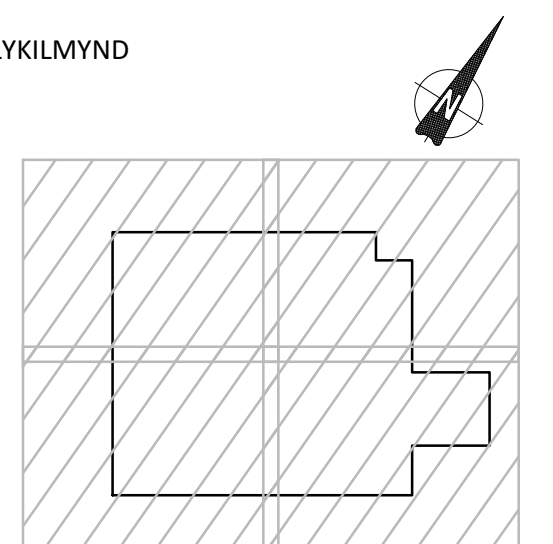

KVARÐI ehf
Tækni- og ráðgjafafyrirgjafi
Netthyl 2E, 110 Reykjavík
Sími: 851 1213
Netfang: gummi@ktr.is

BORGARHELLA 27
HAFNARFIRÐI

HITA- OG ÞRIFAKERFI
GRUNNMYND 1. HÆÐ
YFIRLITSMYND

SAMÞYKKT KT.
HÖNNUNUR *Jón M. Halldórsson* 020672-5369
GP NETFANG YFIRFARID DAGS. SAMP.
gummi@ktr.is PSS 18.07.23
MKV. (A1) VERKNUMER TEIKN. NR. BR.ÚTG.
1:100 22019 2-1100

Jón M. Halldórsson 091162-3509
ÁRITUN HÖNNUNARSTJÓRA: KT.
SÉRUPPRÁTTUR Í SAMRÆMI VIÐ GILDANDI ADALUPPRÁTT.
VERKNR: Borgarhella 27 DAGS.ÚTG: 03.10.2022

ÚTGÁFUERILL

ÚTG. DAGS. LYSING

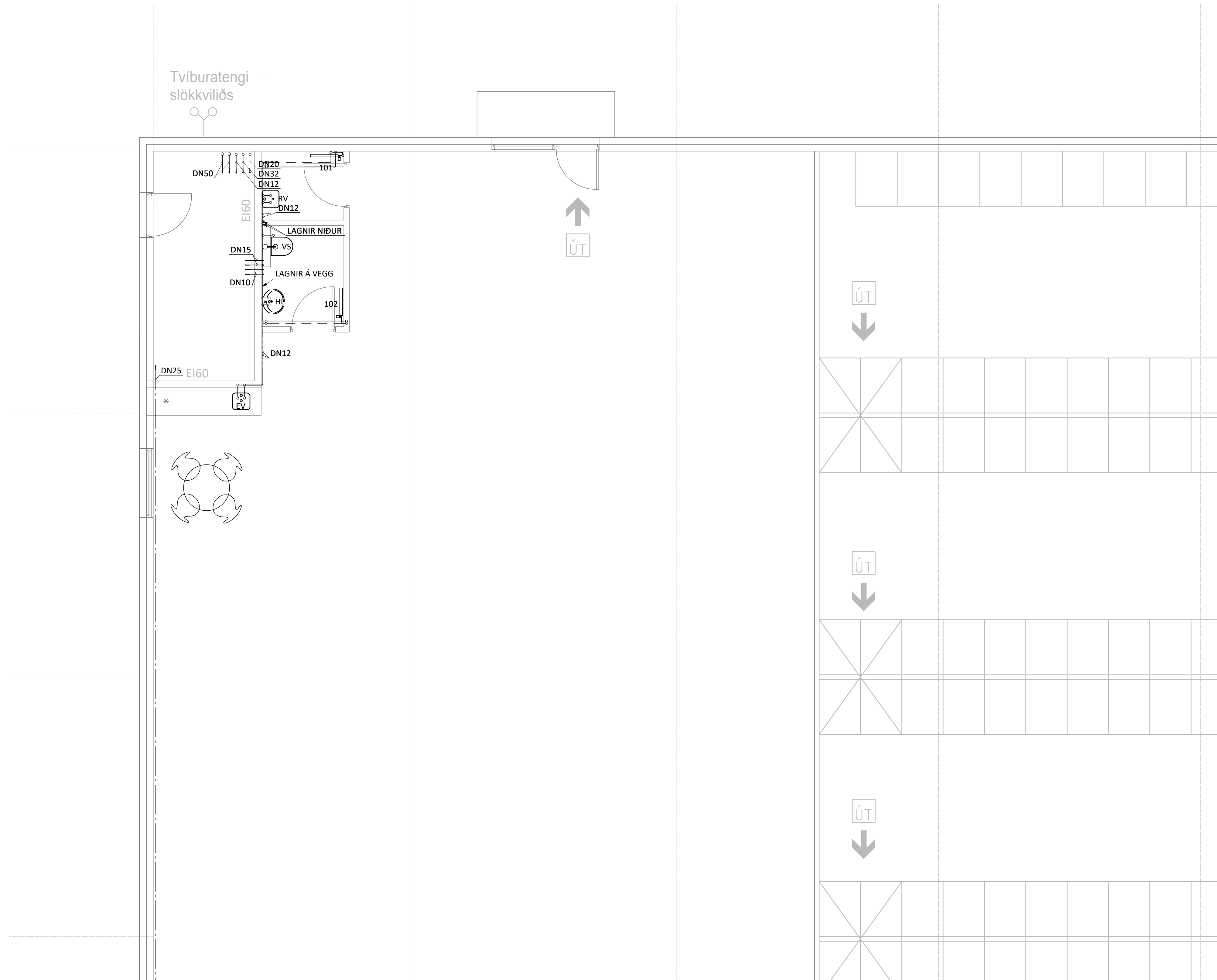

LYKILMYND

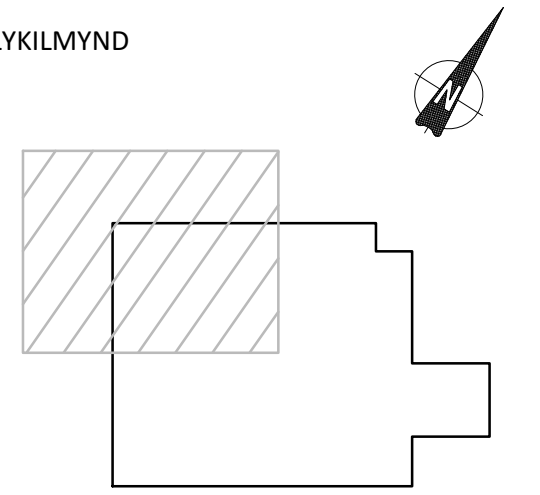

KVARDI ehf
Tækni- og ráðgjafafyrirgjafi
Netthyl 2E, 110 Reykjavík
Sími: 851 1213
Netfang: gummi@ktr.is

BORGARHELLA 27
HAFNARFIRÐI

HITA- OG ÞRIFAKERFI
GRUNNMYND 1. HÆÐ
1. HLUTI

SAMPRYKKT	KT.		
HÖNNUNUR	NETFANG	YFIRFARID	DAGS. SAMP.
GP	gummi@ktr.is	PSS	18.07.23
MKV. (A1)	VERKNUMER	TEIKN. NR.	BR.ÚTG.
1:50	22019	2-1101	

ÚTGÁFUERILL

ÚTG. DAGS. LYSING

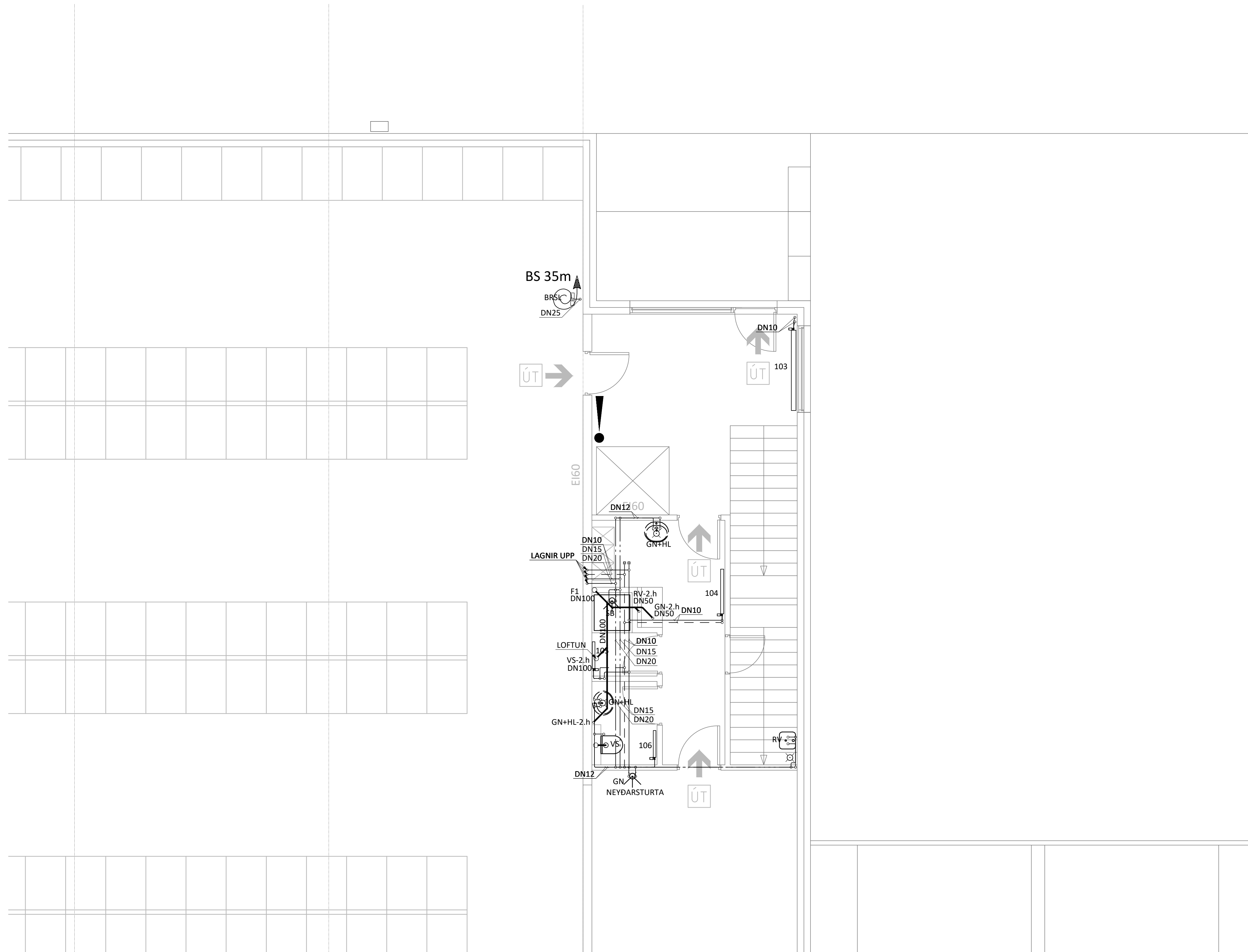

LYKILMYND

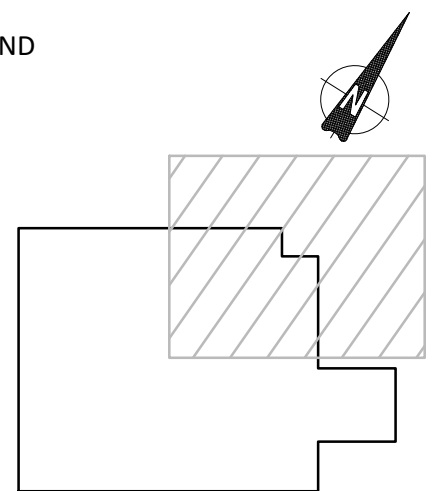

KVARDI ehf
Tækni- og ráðgjafafyrirgjafi
Netihyl 2E, 110 Reykjavík
Sími: 851 1213
Netfang: gummi@ktr.is

BORGARHELLA 27
HAFNARFIRDI

HITA- OG ÞRIFAKERFI
GRUNNMYND 1. HÆÐ
2. HLUTI

SAMÞYKKT	KT.		
HÖNNUÐUR	NETFANG	YFIRFARID	DAGS. SAMP.
GP	gummi@ktr.is	PSS	18.07.23
MKV. (A1)	VERKNUMER	TEIKN. NR.	BR.ÚTG.
1:50	22019	2-1102	

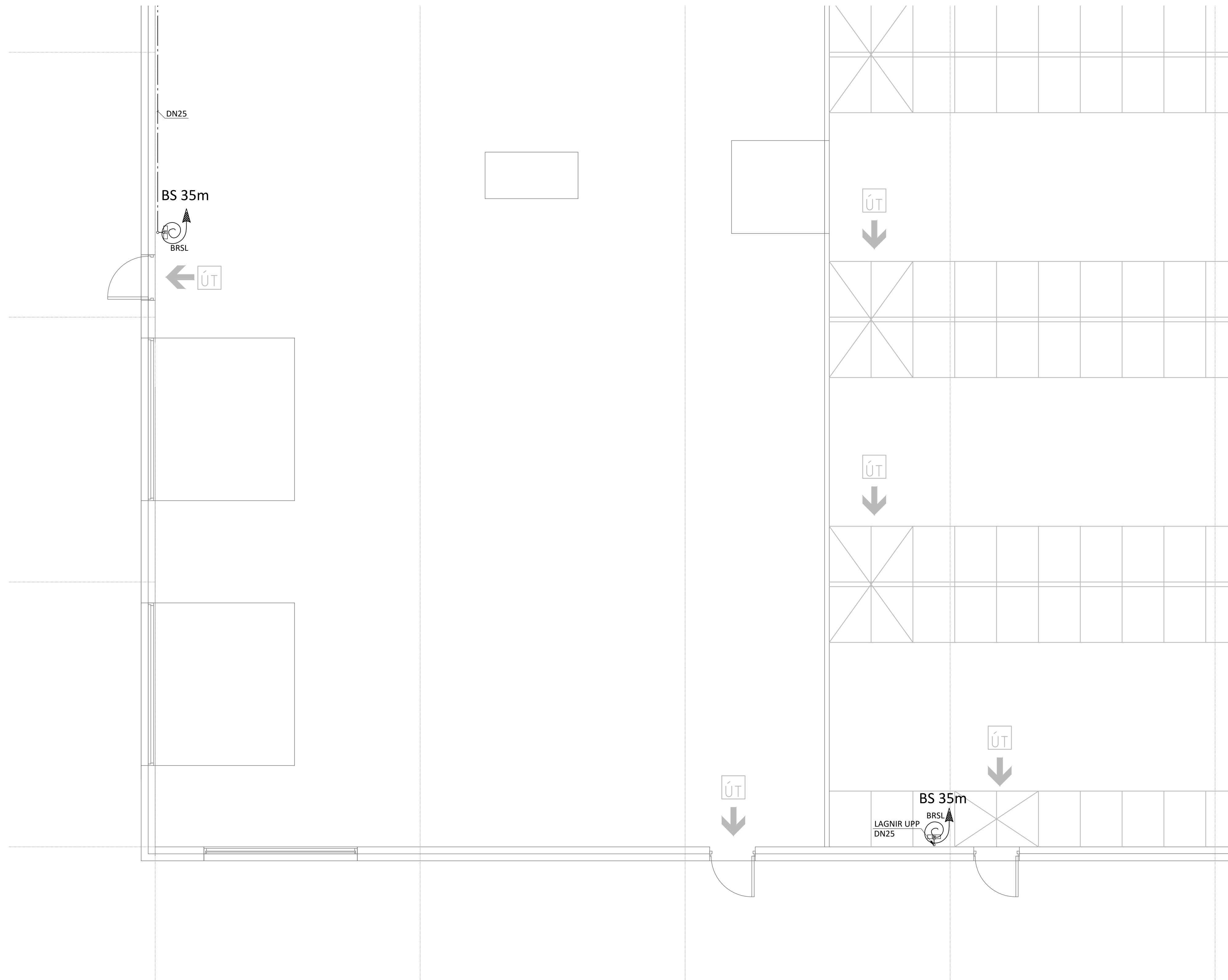

ÁRITUN BYGGINGARFULLTRÚA

Jón M. Halldórsson 091162-3509
 ÁRITUN HÖNNUNARSTJÓRA: KT.
 SÉRUPPRÁTTUR Í SAMRÆMI VIÐ GILDANDI AÐALUPPRÁTT.
 VERKNR: Borgarhella 27 DAGS.ÚTG: 03.10.2022

ÚTGÁFUERILL
 ÚTG. DAGS. LYSING

LYKILMYND

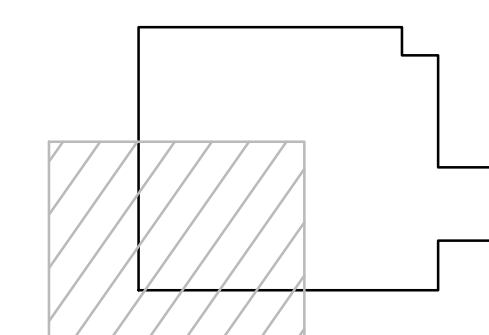

KVARDI ehf
 Tækni- og ráðgjafafyrirgjafi
 Netihyl 2E, 110 Reykjavík
 Sími: 851 1213
 Netfang: gummi@ktr.is

BORGARHELLA 27
 HAFNARFIRÐI

HITA- OG ÞRIFAKERFI
 GRUNNMYND 1. HÆÐ
 3. HLUTI

SAMPYKKT	KT.		
HÖNNUÐUR	NETFANG	YFIRFARID	DAGS. SAMP.
GP	gummi@ktr.is	PSS	18.07.23
MKV. (A1)	VERKNUMER	TEIKN. NR.	BR.ÚTG.
1:50	22019	2-1103	

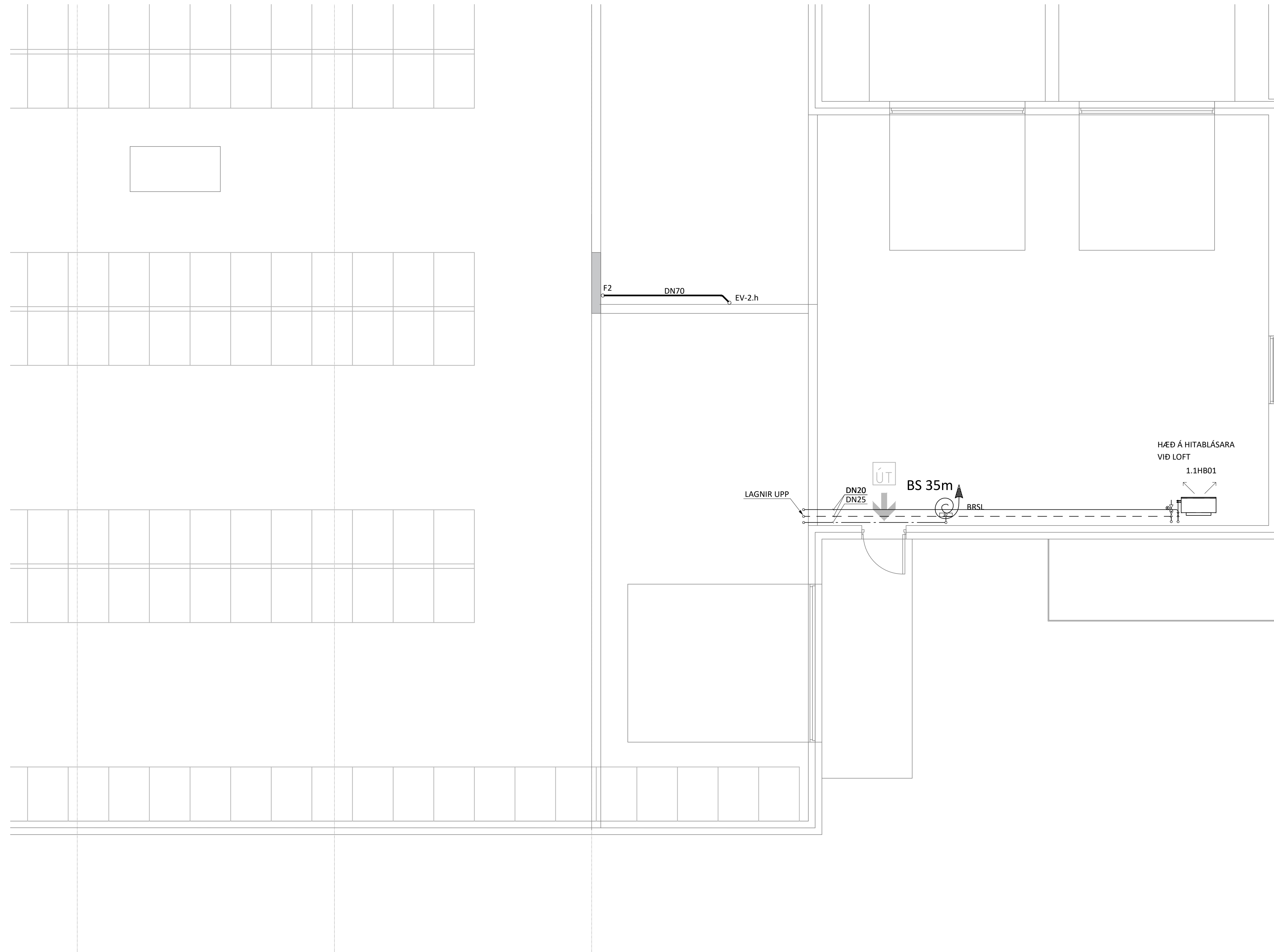

LYKILMYND

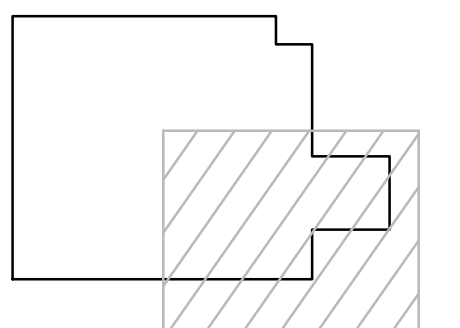

KVARDI ehf
 Tækni- og ráðgjafafjónusta
 Nethyl 2E, 110 Reykjavík
 Sími: 851 1213
 Netfang: gummi@ktr.is

BORGARHELLA 27
 HAFNARFIRDI

HITA- OG ÞRIFAKERFI
 GRUNNMYND 1. HÆÐ
 4. HLUTI

SAMÞYKKT	KT.		
HÖNNUÐUR	NETFANG	YFIRFARID	DAGS. SAMP.
GP	gummi@ktr.is	PSS	18.07.23
MKV. (A1)	VERKNUMER	TEIKN. NR.	BR.ÚTG.
1:50	22019	2 - 1104	

ÚTGÁFUERILL

ÚTG. DAGS. LYSING

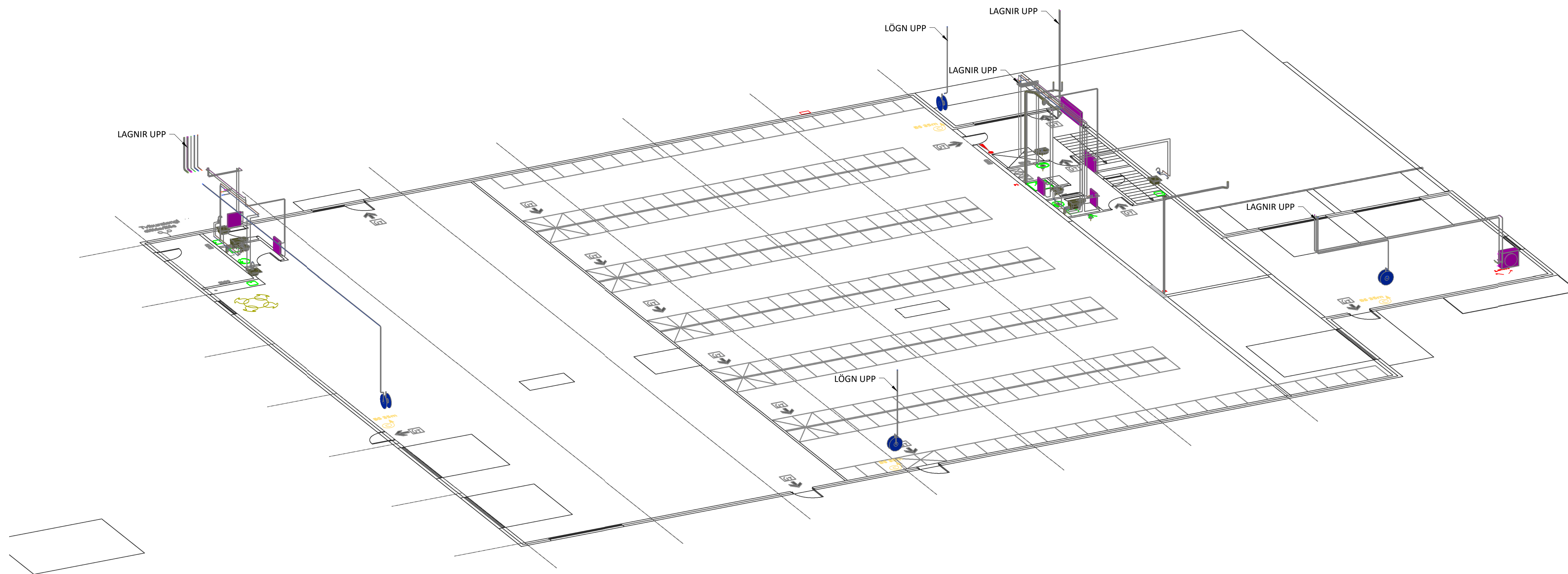

LYKILMYND

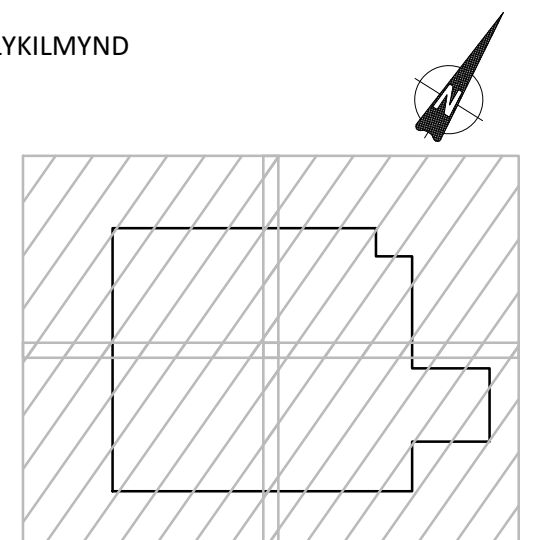

KVARDI ehf
Tækni- og ráðgjafafyrirgjafi
Nethyl 2E, 110 Reykjavík
Sími: 851 1213
Netfang: gummi@ktr.is

BORGARHELLA 27
HAFNARFIRÐI

HITA- OG ÞRIFAKERFI
RÚMMYND 1. HÆÐ
YFIRLITSMYND

SAMÞYKKT	KT.		
HÖNNUÐUR	NETFANG	YFIRFARID	DAGS. SAMP.
GP	gummi@ktr.is	PSS	18.07.23
MKV. (A1)	VERKNUMER	TEIKN. NR.	BR. ÚTG.
1:100	22019	2-1150	

Jón M. Halldórsson 091162-3509
ÁRITUN HÖNNUNARSTJÓRA: KT.
SÉRUPPRÁTTUR Í SAMRÆMI VÍÐ GILDANDI ADALUPPRÁTT.
VERKNR: Borgarhella 27 DAGS.ÚTG: 03.10.2022

ÚTGÁFUFERILL
ÚTG. DAGS. LYSING

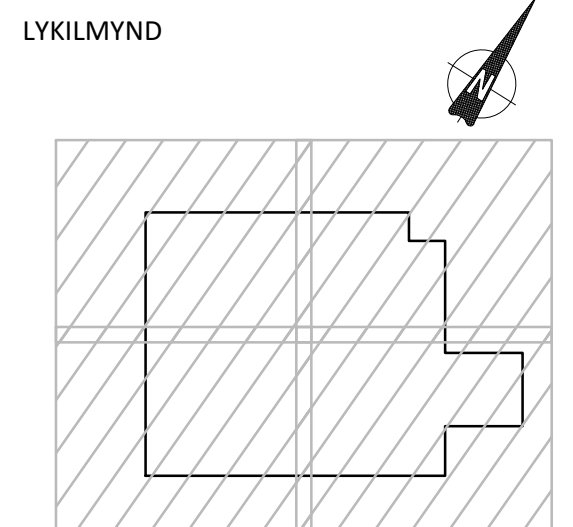
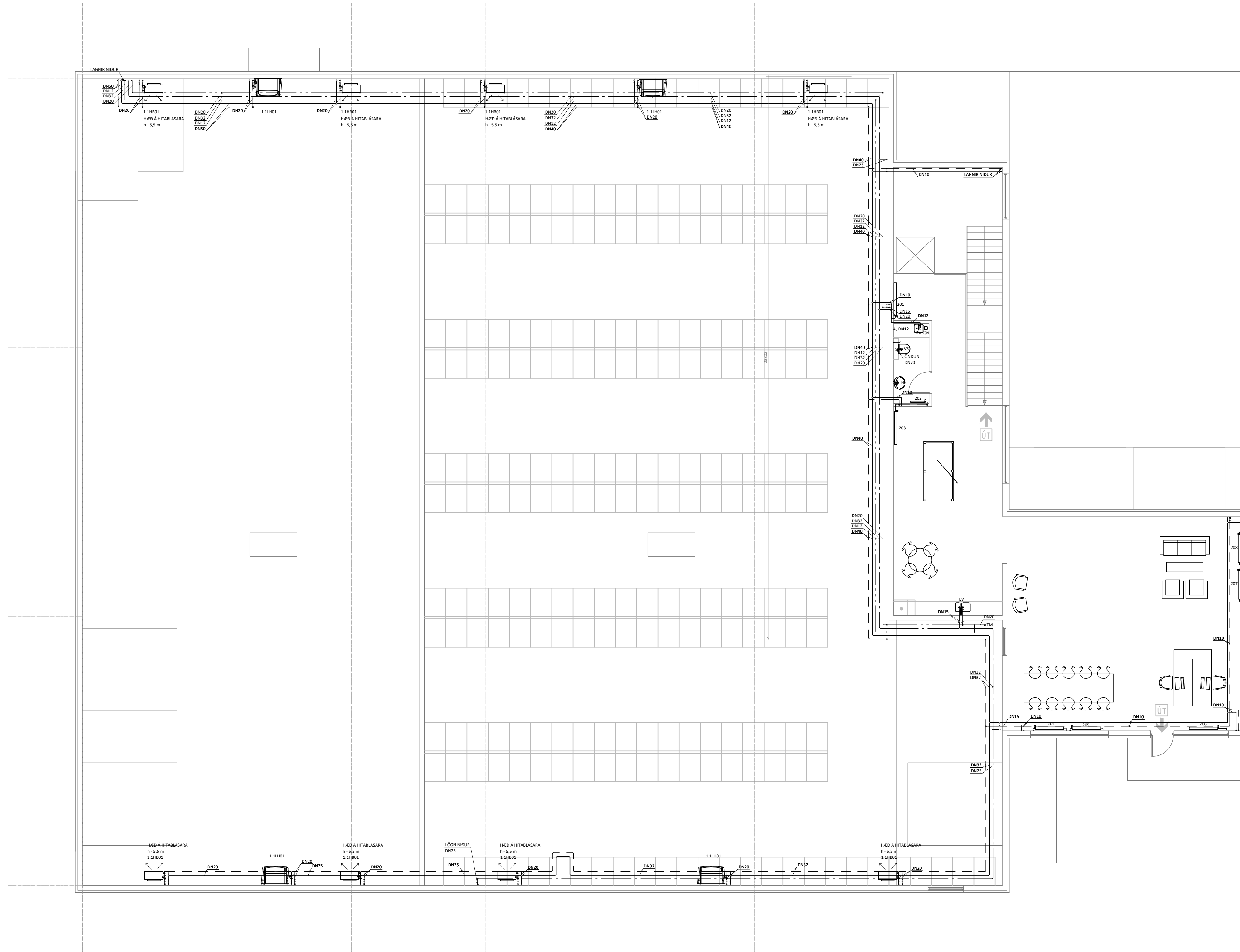

KVARDI ehf
Tækní- og ráðgjafarþjónusta
Netthýl 2E, 110 Reykjavík
Sími: 851 1213
Netfang: gummi@ktr.is

BORGARHELLA 27
HAFNARFIRÐI
HITA- OG PRÍFAKERFI
GRUNNMYND 2. HÆÐ
YFIRLITSMYND

SAMÞYKKT	KT.		
HÖNNUÐUR	NETFANG	YFIRFARIÐ	DAGS. SAMÞ.
GP	gummi@ktr.is	PSS	18.07.23
MKV. (A1)	VERKNUMER	TEIKN. NR.	BR. ÚTG.
1:100	22019	2 - 1200	

ÚTGÁFUFERILL

ÚTG. DAGS. LYSING

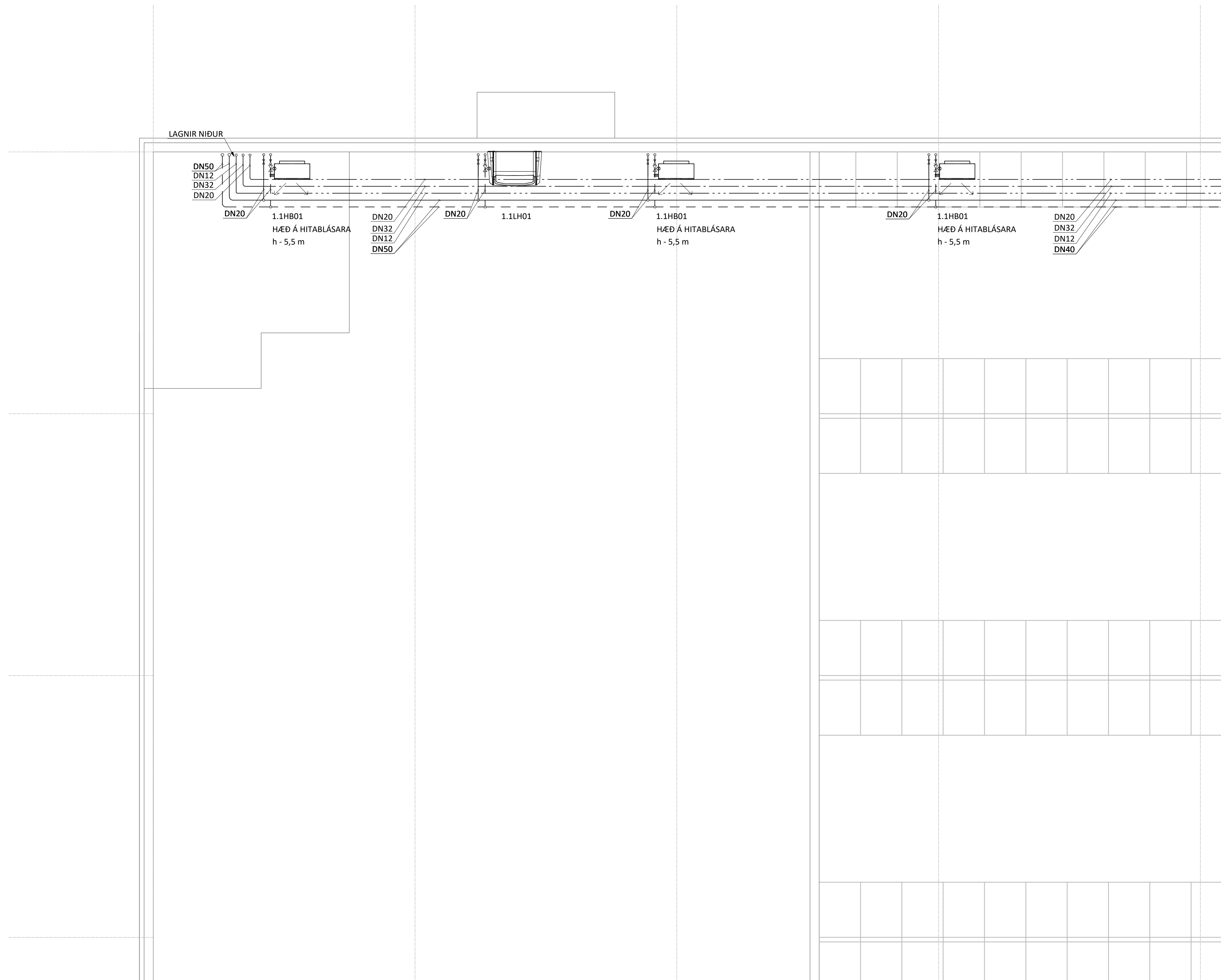

LYKILMYND

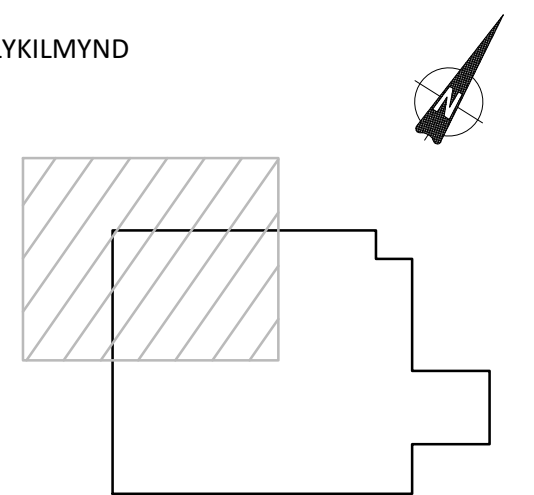

KVARDI ehf
Tækni- og ráðgjafabjónusta
Netthýl 2E, 110 Reykjavík
Sími: 851 1213
Netfang: gummi@ktr.is

BORGARHELLA 27
HAFNARFIRÐI

HITA- OG ÞRIFAKERFI
GRUNNMYND 2. HÆÐ
1. HLUTI

SAMPYKKT KT.

HÖNNUÐUR	NETFANG	YFIRFARIÐ	DAGS. SAMP.
GP	gummi@ktr.is	PSS	18.07.23
MKV. (A1)	VERKNUMER	TEIKN. NR.	BR. ÚTG.
1:50	22019	2 - 1201	

Jón M. Halldórsson 091162-3509
 ÁRITUN HÖNNUNARSTJÓRA: KT.
 SÉRUPPRÁTTUR Í SAMRÆMI VIÐ GILDANDI AÐALUPPRÁTT.
 VERKNR: Borgarhella 27 DAGS.ÚTG: 03.10.2022

ÚTGÁFUFERILL

ÚTG. DAGS. LYSING

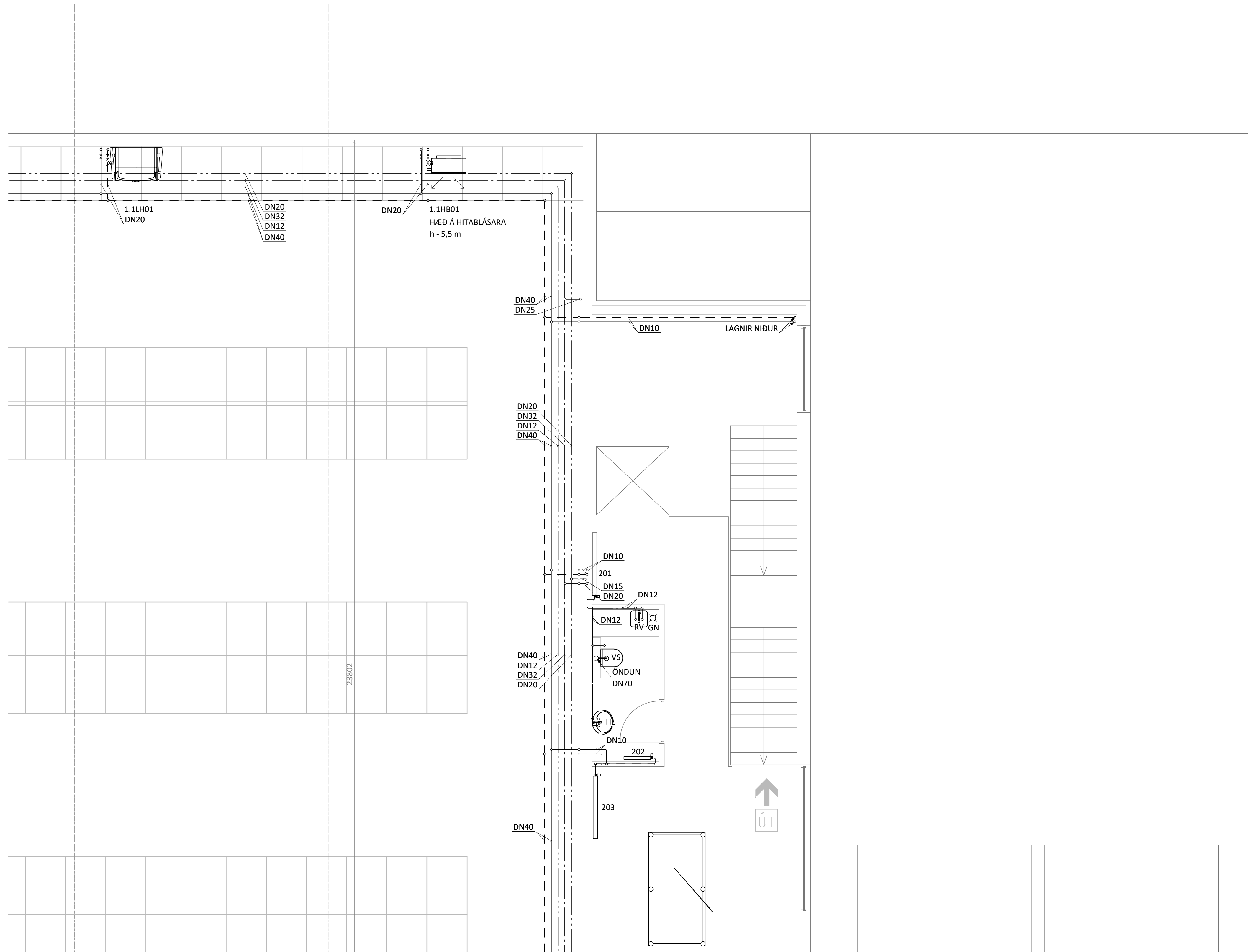

LYKILMYND

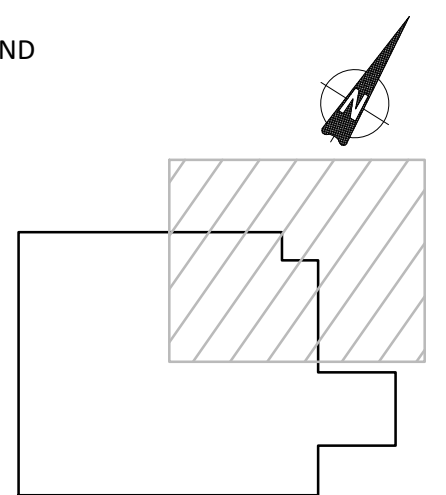

KVARDI ehf
 Tækni- og ráðgjafarþjónusta
 Netihyl 2E, 110 Reykjavík
 Sími: 851 1213
 Netfang: gummi@ktr.is

BORGARHELLA 27
 HAFNARFIRDI

HITA- OG ÞRIFAKERFI
 GRUNNMYND 2. HÆÐ
 2. HLUTI

SAMPYKKT	KT.		
HÖNNUÐUR	NETFANG	YFIRFARID	DAGS. SAMP.
GP	gummi@ktr.is	PSS	18.07.23
MKV. (A1)	VERKNUMER	TEIKN. NR.	BR.ÚTG.
1:50	22019	2 - 1202	

Jón M. Halldórsson 091162-3509
ÁRITUN HÖNNUNARSTJÓRA: KT.
SÉRUPPRÁTTUR Í SAMRÆMI VIÐ GILDANDI AÐALUPPRÁTT.
VERKNR: Borgarhella 27 DAGS.ÚTG: 03.10.2022

ÚTGÁFUERILL

ÚTG. DAGS. LYSING

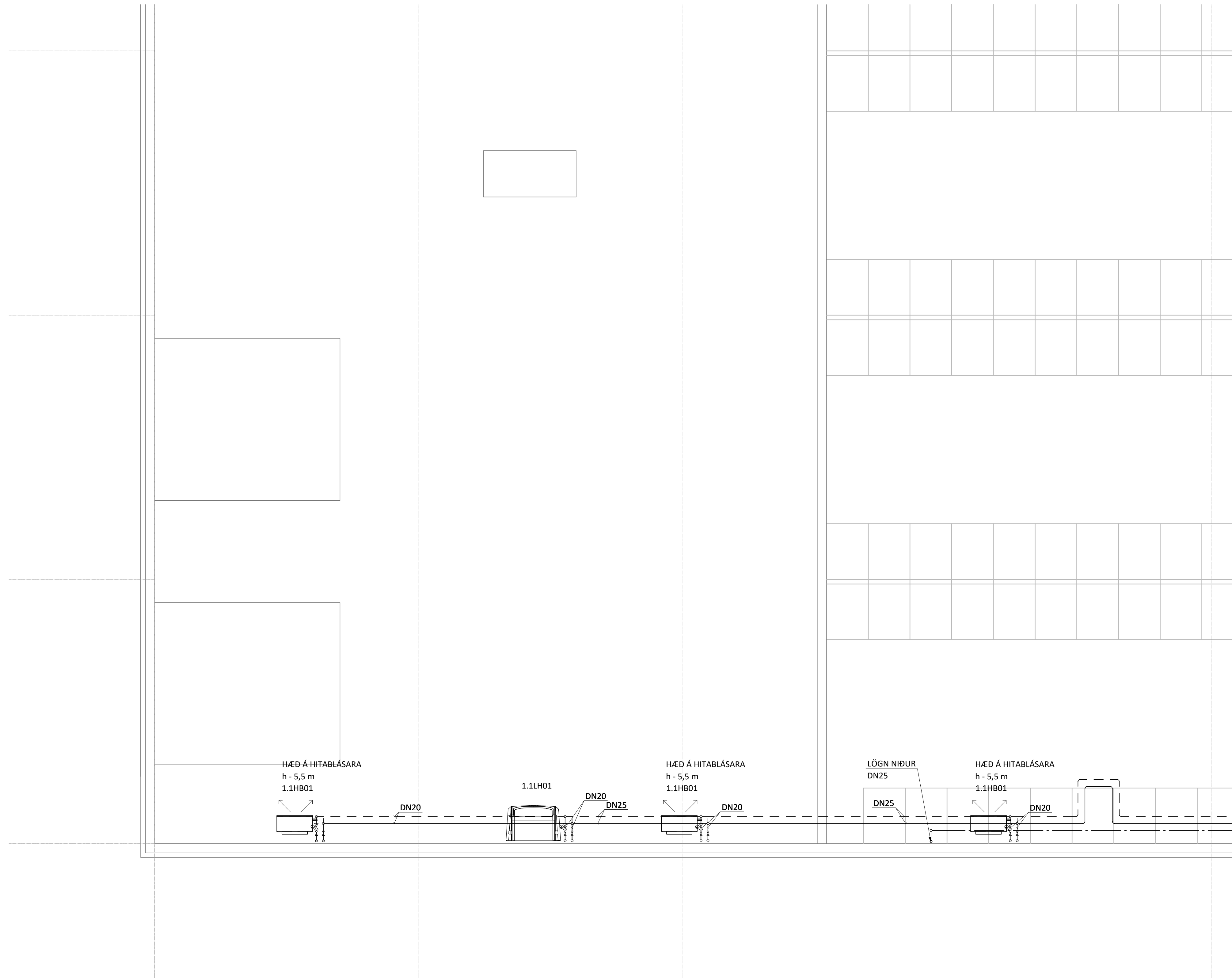

LYKILMYND

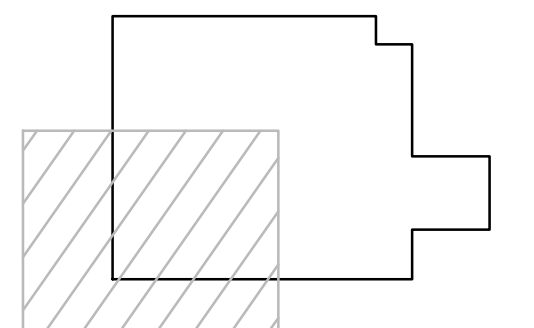

KVARDI ehf
Tækni- og ráðgjafarþjónusta
Nethyl 2E, 110 Reykjavík
Sími: 851 1213
Netfang: gummi@ktr.is

BORGARHELLA 27
HAFNARFIRÐI

HITA- OG ÞRIFAKERFI
GRUNNMYND 2. HÆÐ
3. HLUTI

SAMPYKKT KT.

HÖNNUÐUR	NETFANG	YFIRFARID	DAGS. SAMP.
GP	gummi@ktr.is	PSS	18.07.23
MKV. (A1)	VERKNUMER	TEIKN. NR.	BR.ÚTG.
1:50	22019	2 - 1203	

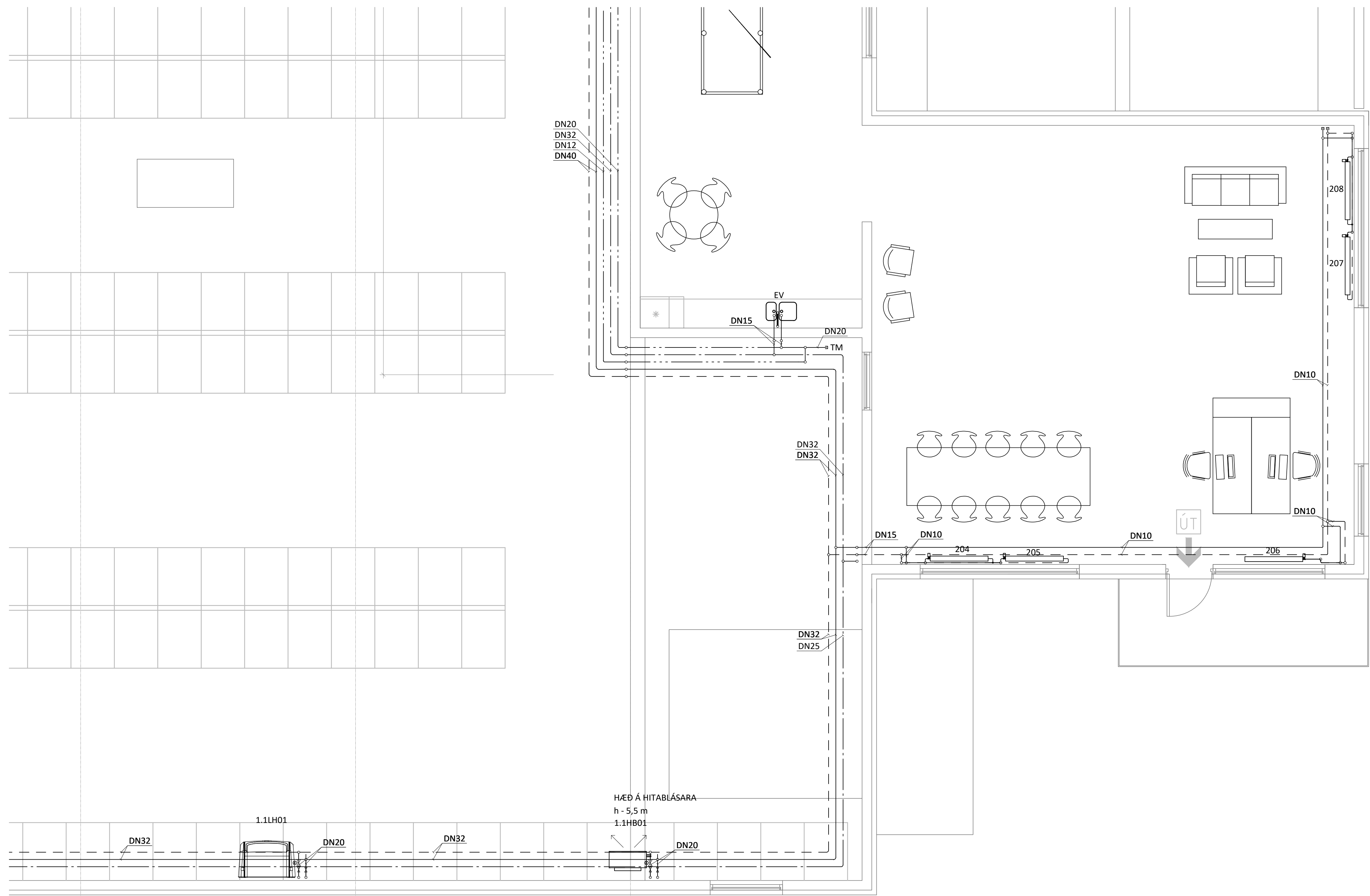

ÁRITUN BYGGINGARFULLTRÚA

Jón M. Halldórsson 091162-3509
 ÁRITUN HÖNNUNARSTJÓRA: KT.
 SÉRUPPRÁTTUR Í SAMRÆMI VÍÐ GILDANDI ABALUPPRÁTT.
 VERKNR: Borgarhella 27 DAGS.ÚTG: 03.10.2022

ÚTGÁFUERILL
 ÚTG. DAGS. LYSING

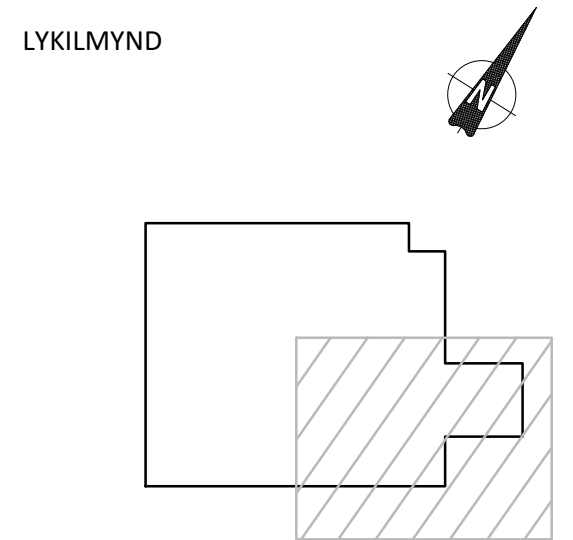

KVARÐI ehf
 Tækni- og ráðgjafarþjónusta
 Netihyl 2E, 110 Reykjavík
 Sími: 851 1213
 Netfang: gummi@ktr.is

BORGARHELLA 27
 HAFNARFIRÐI

HITA- OG ÞRIFAKERFI
 GRUNNMYND 2. HÆÐ
 4. HLUTI

SAMPYKKT KT.

HÖNNUÐUR	NETFANG	YFIRFARID	DAGS. SAMP.
GP	gummi@ktr.is	PSS	18.07.23
MKV. (A1)	VERKNUMER	TEIKN. NR.	BR.ÚTG.
1:50	22019	2 - 1204	

Jón M. Halldórsson 091162-3509
ÁRITUN HÖNNUNARSTJÓRA: KT.
SÉRUPPRÁTTUR Í SAMRÆMI VIÐ GILDANDI AÐALUPPRÁTT.
VERKNR: Borgarhella 27 DAGS.ÚTG: 03.10.2022

ÚTGÁFUFERILL

ÚTG. DAGS. LYSING

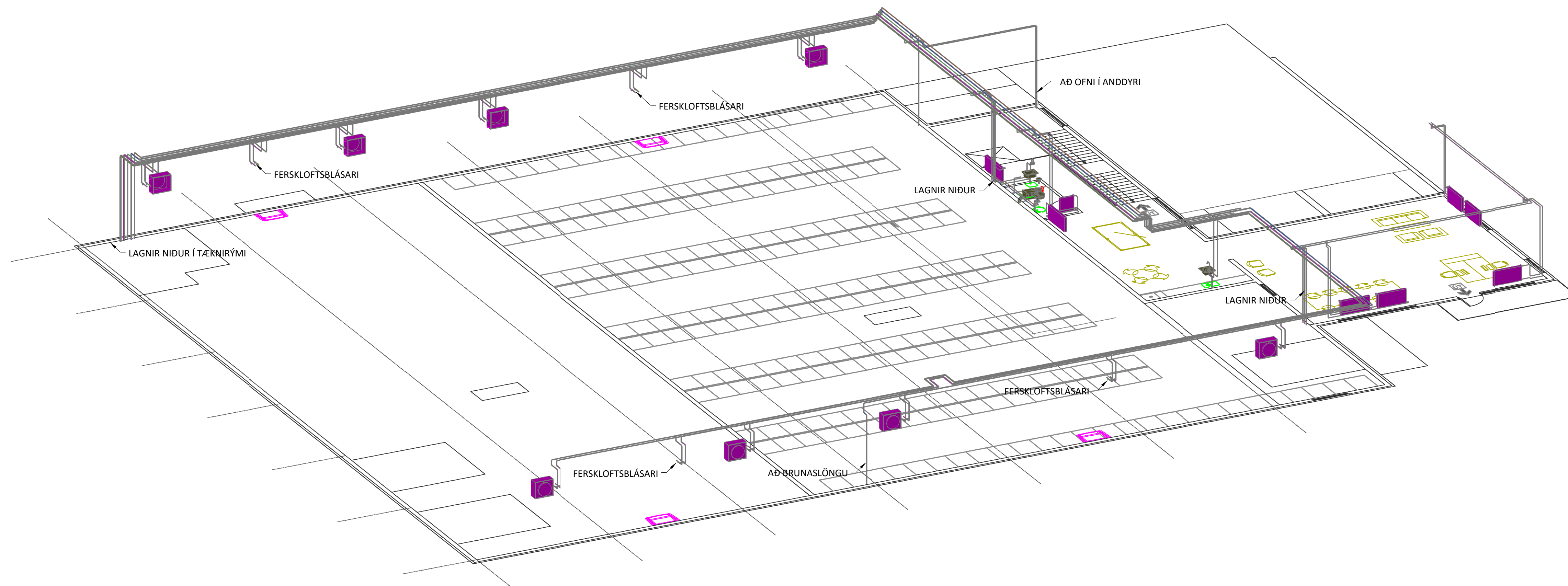

LYKILMYND

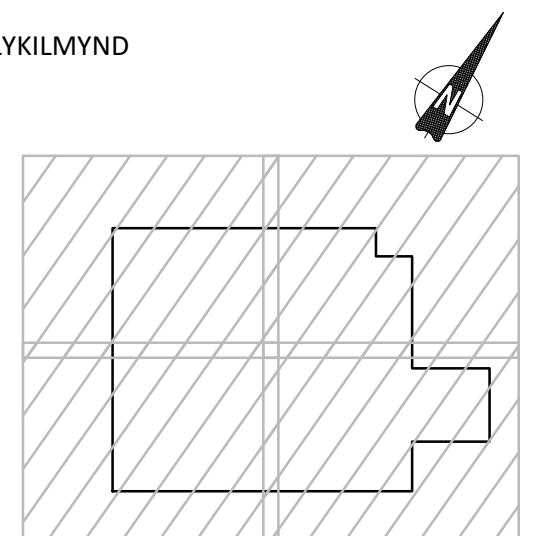

KVARDI ehf
Tækni- og ráðgjafafjónusta

Netihyl 2E, 110 Reykjavík
Sími: 851 1213
Netfang: gummi@ktr.is

BORGARHELLA 27
HAFNARFIRÐI

HITA- OG ÞRIFAKERFI
RÚMMYND 2. HÆÐ
YFIRLITSMYND

SAMPYKKT KT.

HÖNNUÐUR	NETFANG	YFIRFARID	DAGS. SAMP.
GP	gummi@ktr.is	PSS	18.07.23
MKV. (A1)	VERKNUMER	TEIKN. NR.	BR. ÚTG.
1:100	22019	2 - 1250	